

Convocatoria de ayuda

para estancias cortas postdoctorales
*Call for applications for the funding of short
overseas stays for post-doctoral fellows*

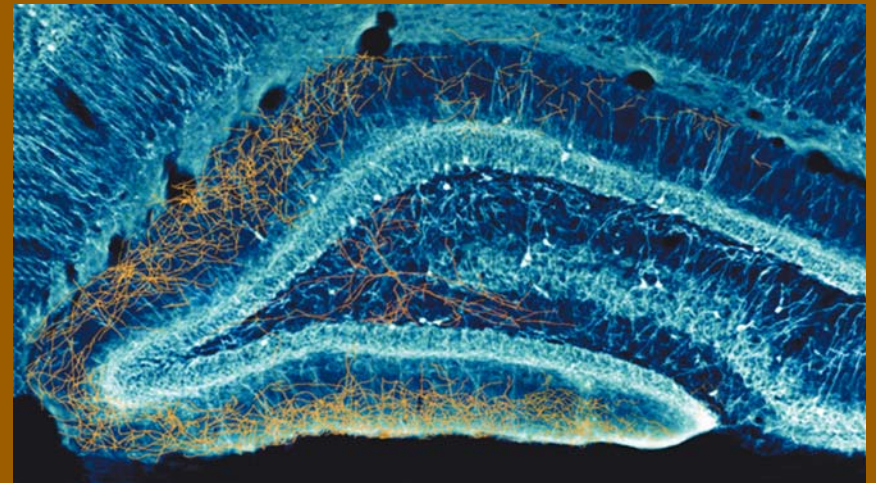

Unidad de Investigación del Proyecto Alzheimer Alzheimer's Disease Research Unit (ADRU)



Plazo de entrega:

Antes del 21 de noviembre de 2008.

Applications should be received by:

before november 21, 2008.

Dirección de entrega:

Sent to:

proyectos@fundacioncien.es

www.fundacioncien.es

proyectos@fundacioncien.es

www.fundacioncien.es

Tel.: +34 91 385 22 00

+ información en:
information:
www.fundacioncien.es
www.fundacionreinasofia.es

cièn
Fundación Centro Investigación
Enfermedades Neurológicas



Academic Requirements

Degree or PhD in Medicine or in Biomedical Sciences

Required Experience

Research laboratory experience in the use of animal models, preferably in relation to the study of: 1) Mechanisms of neurodegeneration, OR.
2) Early diagnosis and treatment of dementia.

Language

Applicants should be fluent in English

Supporting documentation

Curriculum Vitae: Including extract of academic degree, study field(s), and research interests.

Publications: Research articles in peer-reviewed scientific journals.

Research projects: Participation in research projects, especially in relation to the use of experimental models for neurodegeneration, or in translational or clinical research in neurodegeneration/dementia.

OBJECT

Aim of the assistance: Funding will be provided to finance stays of six months' duration, with the possibility of extension for a further six months. Successful applicants will take part in the Translational Neuroscience Program for studies on Alzheimer's disease and Parkinson's disease, at Mount Sinai School of Medicine, New York.

PERIOD

January 2009 – July 2009

REQUIREMENTS

- 1) Curriculum vitae
- 2) Statement of research interests
- 3) Letters of reference

Requirement upon completion of stay: Research report of activities carried out during the stay

TOTAL AMOUNT 16.000 €

Remuneration will be made as follows: 85%: As an advance payment for the first six months. 15%: Upon delivery of the final research report.

BOARD OF EXAMINERS

Evaluation of candidates will be carried out by a panel consisting of the Scientific Director of the ADRU and two persons appointed by FIS.

COMPATIBILITY

Funding is compatible with other types of funding and/or contracts for teaching and investigative purposes.

Convocatoria de ayudas para estancias cortas postdoctorales
Call for applications for the funding of short overseas stays for post-doctoral fellows

Requisitos

Titulación y grado: Licenciatura o Doctorado en Medicina o Ciencias Biomédicas.

Experiencia

En laboratorio de investigación y modelos animales relacionados con trastorno cognitivo

Idiomas

Inglés fluido en conversación

A valorar como méritos

Curriculum Vitae: Expediente académico y Formación en investigación

Publicaciones: Publicaciones sobre trabajos de investigación en revistas científicas.

Trabajo de investigación: Participación previa en proyectos de investigación, especialmente en modelos experimentales para demencia, con especial énfasis en la relación entre modelo animal-proceso patológico en humanos.

OBJETO

Las ayudas serán de una estancia de seis meses, prorrogable por un período similar. Translational Neuroscience Program for studies in Alzheimer's disease and Parkinson's diseases, at Mount Sinai School of Medicine of New York.

Incorporación a un proyecto de investigación sobre mecanismos de neurodegeneración, o bien (según nivel de experiencia e interés en investigación) a un proyecto sobre diagnóstico precoz y tratamiento.

La estancia incluye una magnífica oportunidad de interacción con el programa multidisciplinar del Centro en investigación neuromolecular/neuroimagen y biocomputación.

PERIODO

Enero 2009 – Julio 2009

REQUISITOS

- 1) Curriculum vitae
 - 2) Exposición de intereses preferentes en investigación
 - 3) Tres Cartas de referencias
- * Todos estos documentos deben de estar en inglés

Requisito a la vuelta: Informe memoria de la estancia.

AYUDA ECONÓMICA 16.000 €

Se pagará: El 85% en seis mensualidades anticipadas y el 15% restante a la vuelta

COMITÉ EVALUADOR

La evaluación de los candidatos se realizará por un Comité compuesto por el Director Científico de la UIPA y dos personas designadas por el FIS.

COMPATIVIDAD

Esta ayuda es compatible con otro tipo de ayudas y/o contratos para funciones docentes e investigadoras .